Критерии независимой оценки качества условий осуществления образовательной деятельности в 2019г

Муниципальное дошкольное образовательное учреждение детский сад № 23 «Радость» г.Серпухова

Открытость и доступность информации об образовательной организации

Наличие и соответствие информации о деятельности образовательной организации, размещенной на информационных стендах

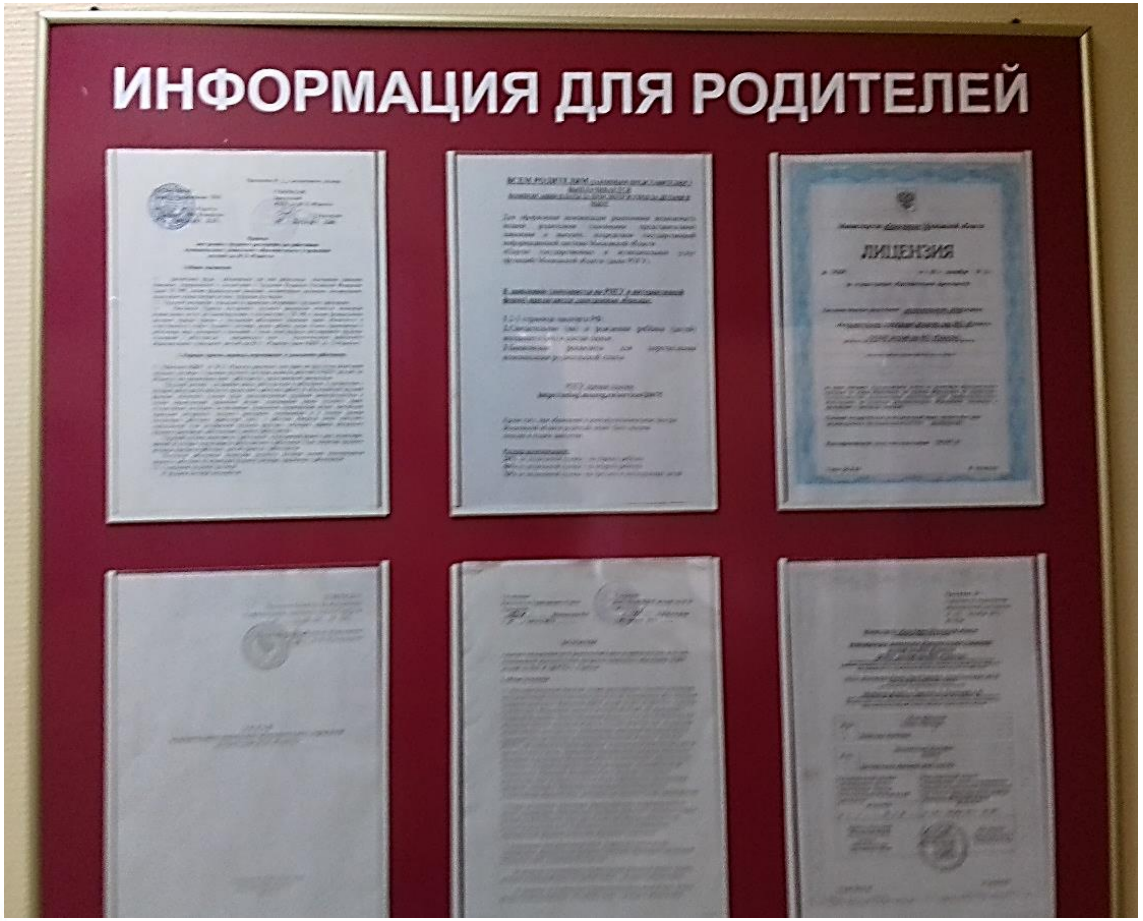

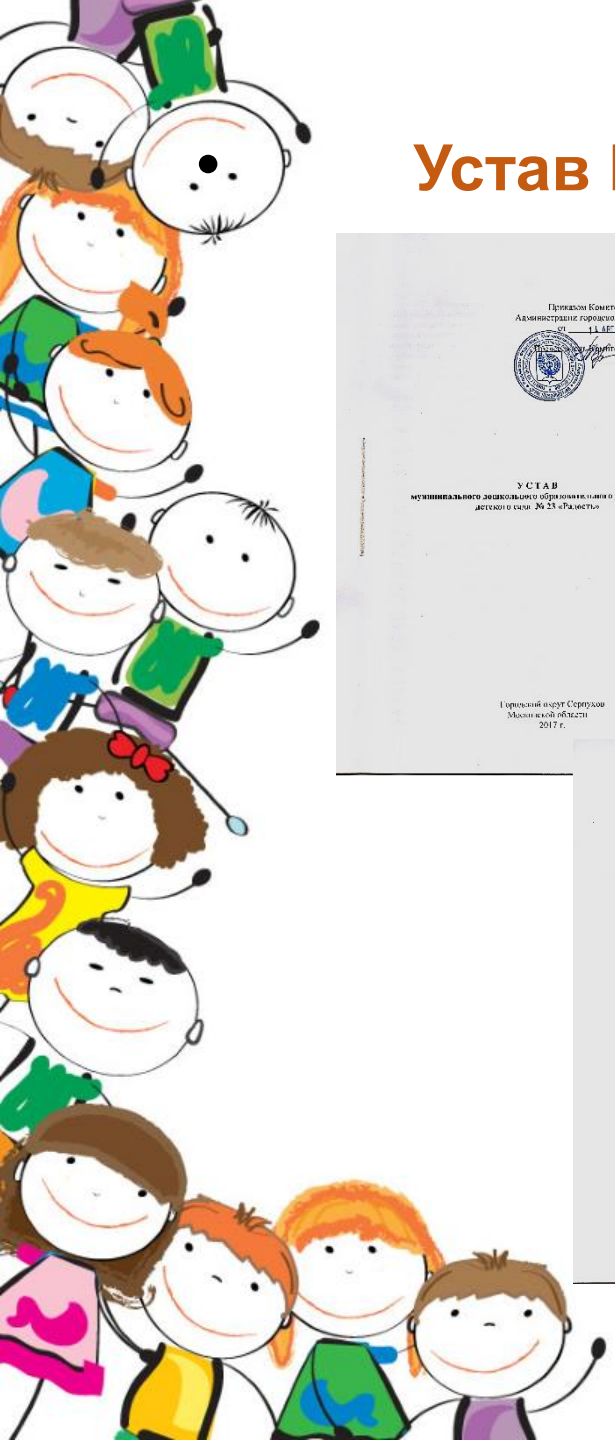

Устав МДОУ

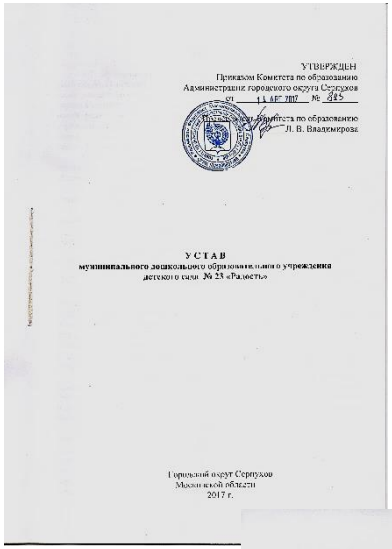

УТВЕРЖДЕН
Приказом Комитета по образованию
Администрации городского округа Серпухов
от 13 АПР 2017 № 185
Председатель Комитета по образованию
Л. В. Владимирова

УСТАВ
муниципального дошкольного образовательного учреждения
детского сада № 23 «Радость»

Городской округ Серпухов
Московской области
2017 г.

Лицензия МДОУ

Министерство образования Московской области

ЛИЦЕНЗИЯ

№ 74204 от «03» сентября 20 15 г.

на осуществление образовательной деятельности

Настоящая лицензия предоставлена муниципальному дошкольному образовательному учреждению детскому саду №23 «Радость» (МДОУ детский сад №23 «Радость»)

по праву оказывать образовательные услуги по реализации образовательных программ по видам образования, по уровням образования, по профессиям, специальностям, направлениям подготовки (для профессионального образования), по подвидам дополнительного образования, указанным в приложении к настоящей лицензии.

Основной государственный регистрационный номер юридического лица (индивидуального предпринимателя) (ОГРН) 1025005601873

Идентификационный номер налогоплательщика 5043007144

Серия 50 Л 01 № 0006685

Место нахождения 142214, Московская область, город Серпухов, улица Подольская, дом 40

Настоящая лицензия предоставлена на срок:
☑ бессрочно ☐ до «__» ____ 20__ г.

Настоящая лицензия предоставлена на основании решения
приказа заместителя министра образования Московской области

от «03» сентября 2015 № 4677

Настоящая лицензия имеет приложение (приложения), являющееся ее неотъемлемой частью.

Министр образования Московской области М.Б. Захарова

Приложение № 1
к лицензии на осуществление образовательной деятельности
от «03» сентября 2015 г.
№ 74204

Министерство образования Московской области

муниципальное дошкольное образовательное учреждение
детский сад №23 «Радость»
(МДОУ детский сад №23 «Радость»)

142214, Московская область, город Серпухов, улица Подольская, дом 40

Московская область, г. Серпухов, ул. Подольская, д. 40

№ п/п	Общее образование: Уровень образования
1	Дошкольное образование

№ п/п	Дополнительное образование: Подвиды
1	Дополнительное образование детей и взрослых

Распорядительный документ территориального органа о предоставлении лицензии на осуществление образовательной деятельности: из документа от «__» ____ 20__ г. № __

Распорядительный документ аккредитующего органа о переоформлении лицензии на осуществление образовательной деятельности: приказ заместителя министра образования Московской области от «03» сентября 2015 г. № 4677

Министр образования Московской области (должность уполномоченного лица аккредитующего органа)

М.Б. Захарова (фамилия, имя, отчество уполномоченного лица)

Серия 50 П 01 № 0003355

Информация о закрепленной территории за образовательной организацией

документы

МИНИСТЕРСТВО ЭКОНОМИЧЕСКОГО РАЗВИТИЯ
РОССИЙСКОЙ ФЕДЕРАЦИИ
ФЕДЕРАЛЬНАЯ СЛУЖБА ГОСУДАРСТВЕННОЙ РЕГИСТРАЦИИ,
КАДАСТРА И КАРТОГРАФИИ
(РОСРЕЕСТР)
Управление Федеральной службы государственной регистрации,
кадастра и картографии по Московской области

СВИДЕТЕЛЬСТВО О ГОСУДАРСТВЕННОЙ РЕГИСТРАЦИИ ПРАВА

Московская область

повторное, взамен свидетельства: 29.10.2010
Дата выдачи: 10.09.2015

Документы-основания: • Постановление от 05.11.2009 №2297 "О предоставлении в постоянное(бессрочное) пользование Муниципальному образовательному учреждению для детей дошкольного и младшего школьного возраста прогимназия "Радость" земельного участка, расположенного по адресу: Московская область, г.Серпухов, ул.Подольская, д.40, для размещения детского дошкольного учреждения", выдавший орган: администрация города Серпухова Московской области

Субъект (субъекты) права: Муниципальное дошкольное образовательное учреждение детский сад №23 "Радость", ИНН: 5043007144, ОГРН: 1025005601873

Вид права: Постоянное (бессрочное) пользование
Кадастровый(условный) номер: 50:58:0040401:58
Объект права: Земельный участок, категория земель: земли населенных пунктов, разрешенное использование: для размещения детского дошкольного учреждения, общая площадь 12475 кв. м , адрес (местонахождение) объекта: Московская область, г.Серпухов, ул.Подольская, д.40

Существующие ограничения (обременения) права: не зарегистрировано

О чем в Едином государственном реестре прав на недвижимое имущество и сделок с ним "29" октября 2010 года сделана запись регистрация № 50-50-58/032/2010-441

Государственный регистратор Евдокимова С. В.
(подпись, м.п.)
50-50-58/032/2010-441

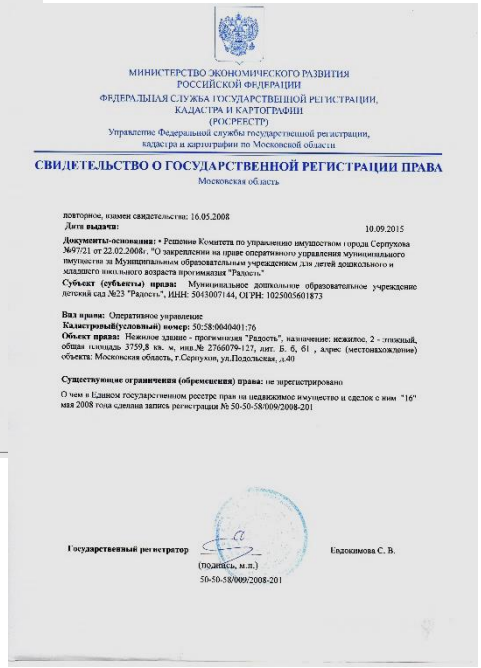

МИНИСТЕРСТВО ЭКОНОМИЧЕСКОГО РАЗВИТИЯ
РОССИЙСКОЙ ФЕДЕРАЦИИ
ФЕДЕРАЛЬНАЯ СЛУЖБА ГОСУДАРСТВЕННОЙ РЕГИСТРАЦИИ,
КАДАСТРА И КАРТОГРАФИИ
(РОСРЕЕСТР)
Управление Федеральной службы государственной регистрации,
кадастра и картографии по Московской области

СВИДЕТЕЛЬСТВО О ГОСУДАРСТВЕННОЙ РЕГИСТРАЦИИ ПРАВА

Московская область

повторное, взамен свидетельства: 16.05.2008
Дата выдачи: 10.09.2015

Документы-основания: • Решение Комитета по управлению имуществом города Серпухова №97/21 от 22.02.2008г. "О закреплении на праве оперативного управления муниципального имущества за Муниципальным образовательным учреждением для детей дошкольного и младшего школьного возраста прогимназия "Радость."

Субъект (субъекты) права: Муниципальное дошкольное образовательное учреждение детский сад №23 "Радость", ИНН: 5043007144, ОГРН: 1025005601873

Вид права: Оперативное управление
Кадастровый(условный) номер: 50:58:0040401:76
Объект права: Нежилое здание - прогимназия "Радость", назначение: нежилое, 2 - этажный, общая площадь 3759,8 кв. м, инв.№ 2766079-127, лит. Б, б, б1 , адрес (местонахождение) объекта: Московская область, г.Серпухов, ул.Подольская, д.40

Существующие ограничения (обременения) права: не зарегистрировано

О чем в Едином государственном реестре прав на недвижимое имущество и сделок с ним "16" мая 2008 года сделана запись регистрация № 50-50-58/009/2008-201

Государственный регистратор Евдокимова С. В.
(подпись, м.п.)
50-50-58/009/2008-201

Информация о порядке приема на обучение

- Ссылка

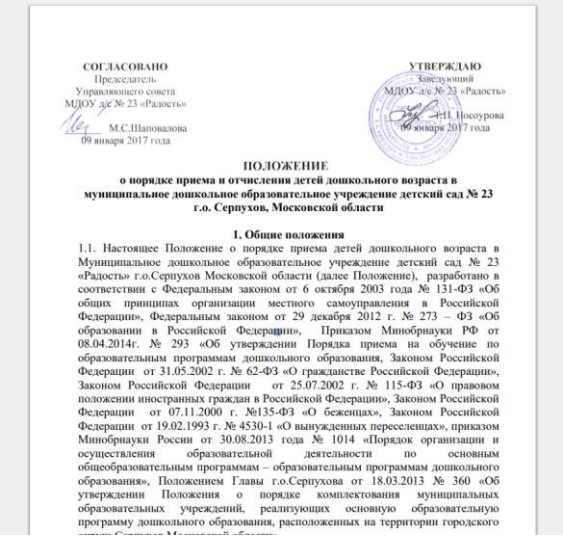

СОГЛАСОВАНО
Председатель
Управляющего совета
МДОУ д/с № 23 «Радость»
М.С.Шаповалова
09 января 2017 года

УТВЕРЖДАЮ
Заведующий
МДОУ д/с № 23 «Радость»
Н.Н. Носоурова
09 января 2017 года

ПОЛОЖЕНИЕ
о порядке приема и отчисления детей дошкольного возраста в муниципальное дошкольное образовательное учреждение детский сад № 23 г.о. Серпухов, Московской области

1. Общие положения

1.1. Настоящее Положение о порядке приема детей дошкольного возраста в Муниципальное дошкольное образовательное учреждение детский сад № 23 «Радость» г.о.Серпухов Московской области (далее Положение), разработано в соответствии с Федеральным законом от 6 октября 2003 года № 131-ФЗ «Об общих принципах организации местного самоуправления в Российской Федерации», Федеральным законом от 29 декабря 2012 г. № 273 – ФЗ «Об образовании в Российской Федерации», Приказом Минобрнауки РФ от 08.04.2014г. № 293 «Об утверждении Порядка приема на обучение по образовательным программам дошкольного образования, Законом Российской Федерации от 31.05.2002 г. № 62-ФЗ «О гражданстве Российской Федерации», Законом Российской Федерации от 25.07.2002 г. № 115-ФЗ «О правовом положении иностранных граждан в Российской Федерации», Законом Российской Федерации от 07.11.2000 г. №135-ФЗ «О беженцах», Законом Российской Федерации от 19.02.1993 г. № 4530-1 «О вынужденных переселенцах», приказом Минобрнауки России от 30.08.2013 года № 1014 «Порядок организации и осуществления образовательной деятельности по основным общеобразовательным программам – образовательным программам дошкольного образования», Положением Главы г.о.Серпухова от 18.03.2013 № 360 «Об утверждении Положения о порядке комплектования муниципальных образовательных учреждений, реализующих основную образовательную программу дошкольного образования, расположенных на территории городского

Сайт МДОУ детского сада № 23 «Радость»

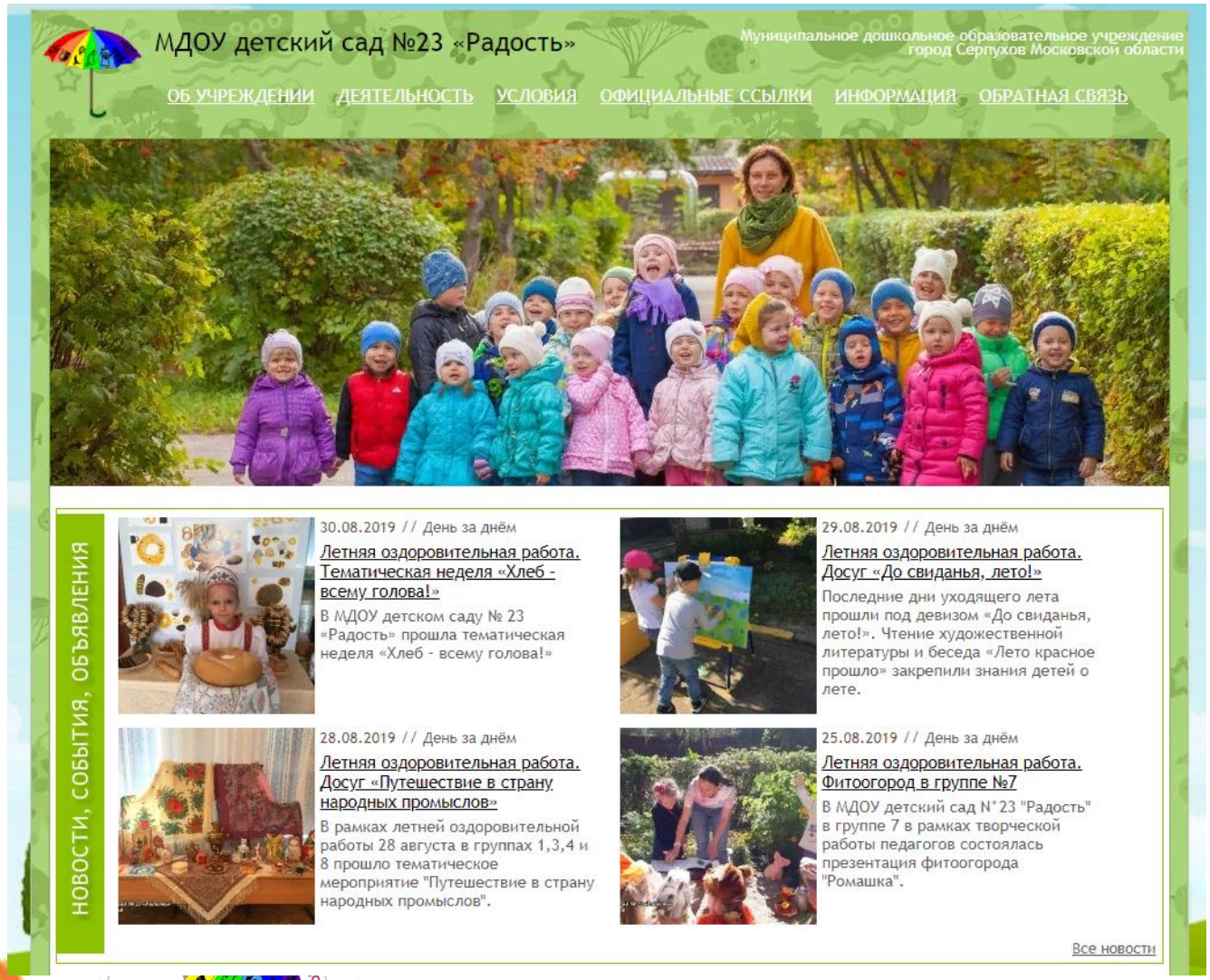

http://pro-radost.ru/

РЕЖИМ РАБОТЫ

ОСНОВНОЕ ОБРАЗОВАНИЕ

ДОП. ОБРАЗОВАНИЕ

ГОРЯЧАЯ ЛИНИЯ

МДОУ детский сад №23 «Радость» - муниципальное дошкольное образовательное учреждение.

Основным направлением работы

- создание условий для естественного эффективного развития и саморазвития ребенка, его личностного роста;
- детальное исследование интеллектуального, эмоционально-социального развития ребенка, а также учет данных подобного изучения для организации формирующих и развивающих воздействий в процессе игровой, продуктивной учебной деятельности детей дошкольного и младшего школьного возраста;
- формирование познавательных потребностей детей, развитие их познавательных способностей;
- разработка и внедрение новых технологий обучения и воспитания;

Подробнее...

ФОТОРЕПОРТАЖ

08.07.2019 Летняя оздоровительная работа

ВНИМАНИЕ, ОПРОС!

Ваш ребенок любит ходить в детский сад?

→ Варианты ответов

Архив голосований

Адрес: Московская область, г.Серпухов, ул.Подольская, д.40
Телефон/факс: +7(4967)75-06-53
Адрес электронной почты: pro-radost@yandex.ru

© МДОУ детский сад №23 Радость, 2014-2019

Следуй за нами:

http://pro-radost.ru/

Методическая работа (стенд для педагогов)

Методический кабинет

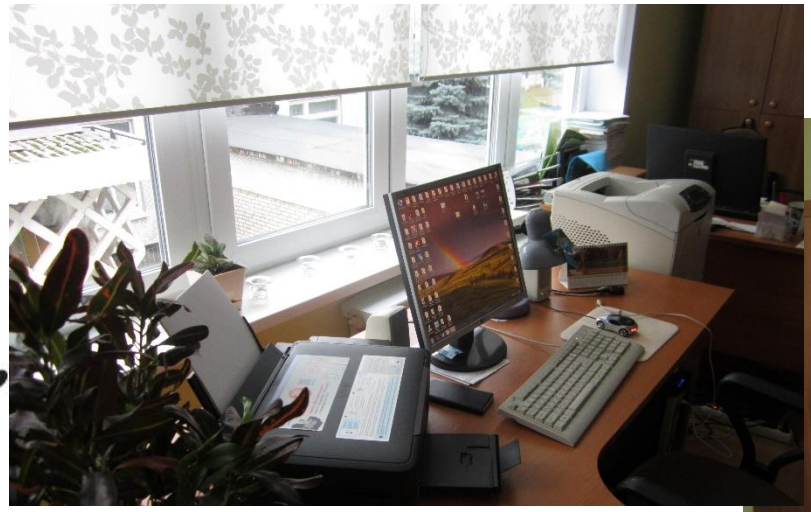

Рабочие места заместителя заведующего по ВМР и старшего воспитателя

Шкафы для хранения документации, методической литературы и пособий

Уголок прикладного искусства

Уголок диалога

Методическая работа

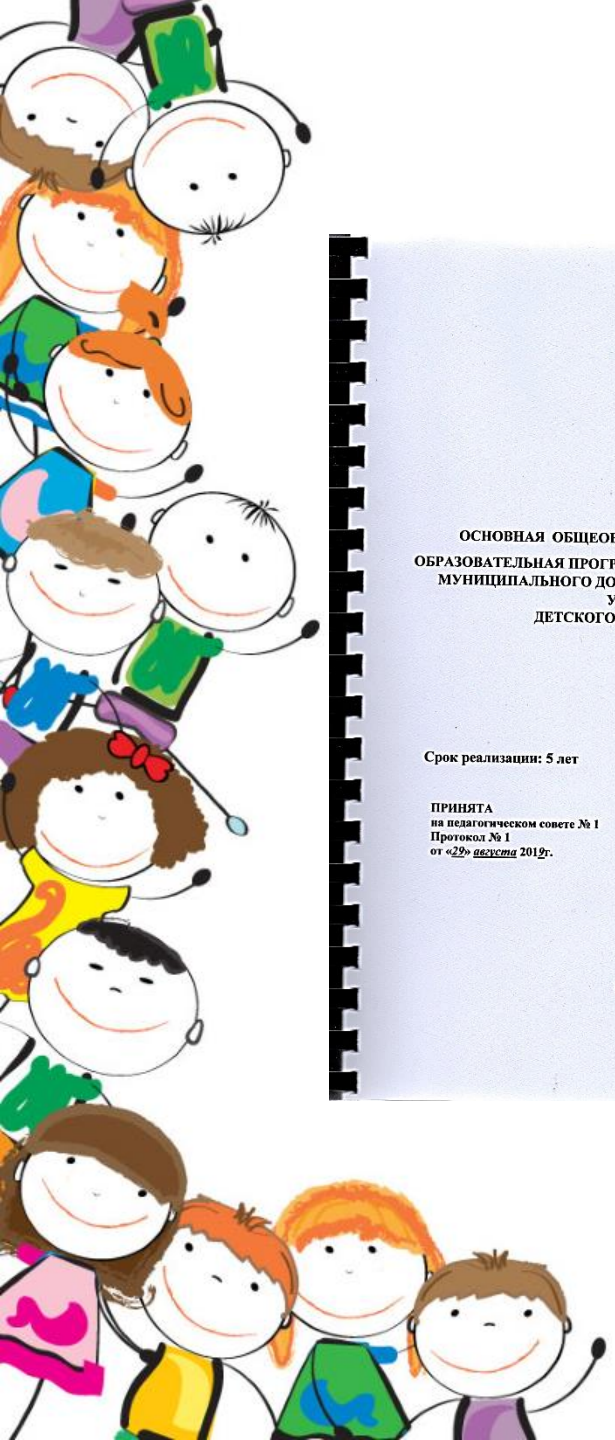

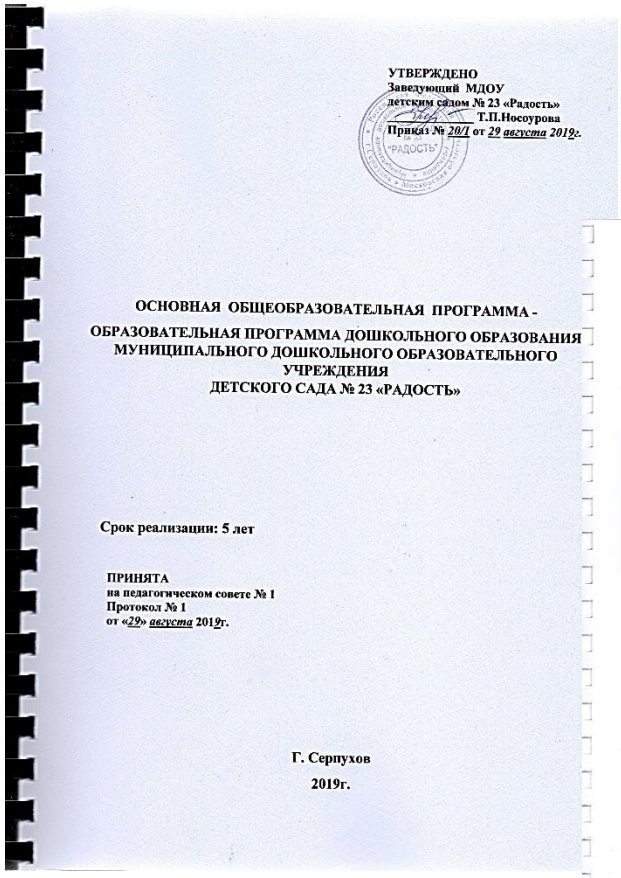

УТВЕРЖДЕНО
Заведующий МДОУ
детским садом № 23 «Радость»
_____ Т.П.Носоурова
Приказ № 20/1 от 29 августа 2019г.

ОСНОВНАЯ ОБЩЕОБРАЗОВАТЕЛЬНАЯ ПРОГРАММА -
ОБРАЗОВАТЕЛЬНАЯ ПРОГРАММА ДОШКОЛЬНОГО ОБРАЗОВАНИЯ
МУНИЦИПАЛЬНОГО ДОШКОЛЬНОГО ОБРАЗОВАТЕЛЬНОГО
УЧРЕЖДЕНИЯ
ДЕТСКОГО САДА № 23 «РАДОСТЬ»

Срок реализации: 5 лет

ПРИНЯТА
на педагогическом совете № 1
Протокол № 1
от «29» августа 2019г.

Г. Серпухов
2019г.

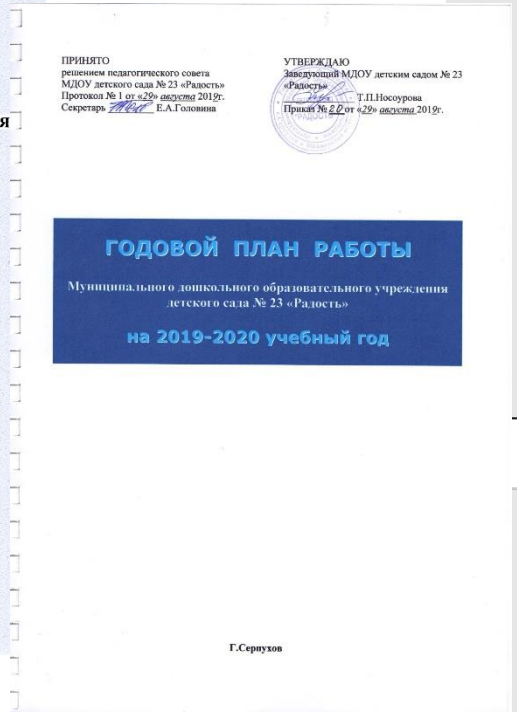

ПРИНЯТО
решением педагогического совета
МДОУ детского сада № 23 «Радость»
Протокол № 1 от «29» августа 2019г.
Секретарь _____ Е.А.Головина

УТВЕРЖДАЮ
Заведующий МДОУ детским садом № 23
«Радость»
_____ Т.П.Носоурова
Приказ № 20 от «29» августа 2019г.

ГОДОВОЙ ПЛАН РАБОТЫ
Муниципального дошкольного образовательного учреждения
детского сада № 23 «Радость»
на 2019-2020 учебный год

Г.Серпухов

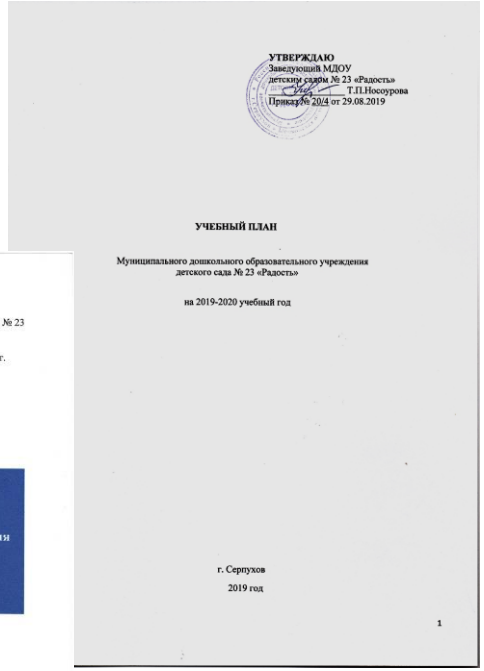

УТВЕРЖДАЮ
Заведующий МДОУ
детским садом № 23 «Радость»
_____ Т.П.Носоурова
Приказ № 20/4 от 29.08.2019

УЧЕБНЫЙ ПЛАН

Муниципального дошкольного образовательного учреждения
детского сада № 23 «Радость»

на 2019-2020 учебный год

г. Серпухов
2019 год

1

УТВЕРЖДАЮ
Заведующий МДОУ
детским садом № 23 «Радость»
_____ Т.П.Носоурова
Приказ № 20/4 от 29.08.2019

РАСПИСАНИЕ СОВМЕСТНОЙ ОБРАЗОВАТЕЛЬНОЙ ДЕЯТЕЛЬНОСТИ
на 2019-2020 учебный год

Папка-передвижка для родителей «Права ребенка»

Наши достижения

Левая сторона

Правая сторона

Стенды «Государственные символы России, Московской области, г.Серпухова»

Стенды раздела «Безопасность»

Для соблюдения правил безопасности

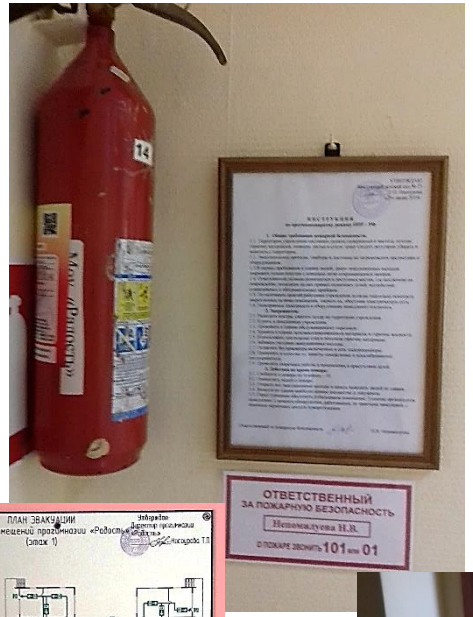

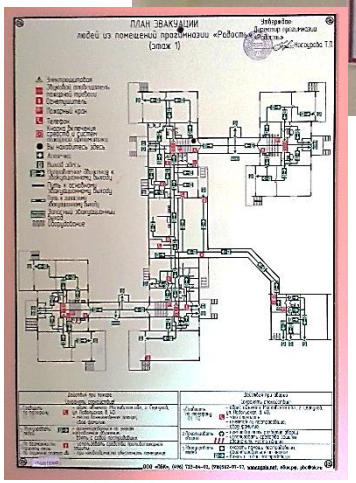

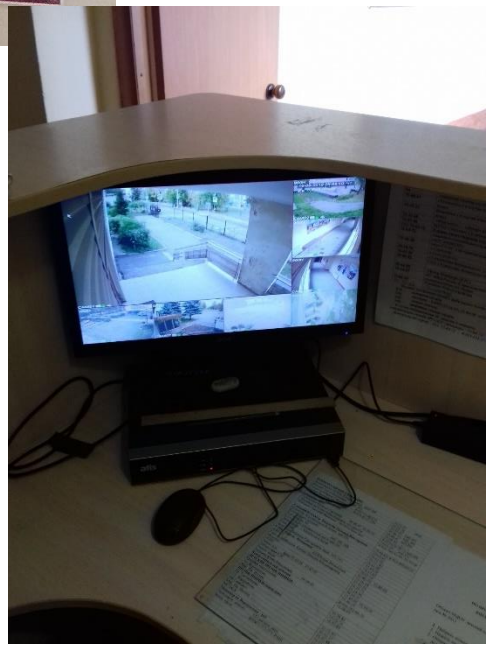

Стенды: «Профсоюзные вести», «Охрана труда»

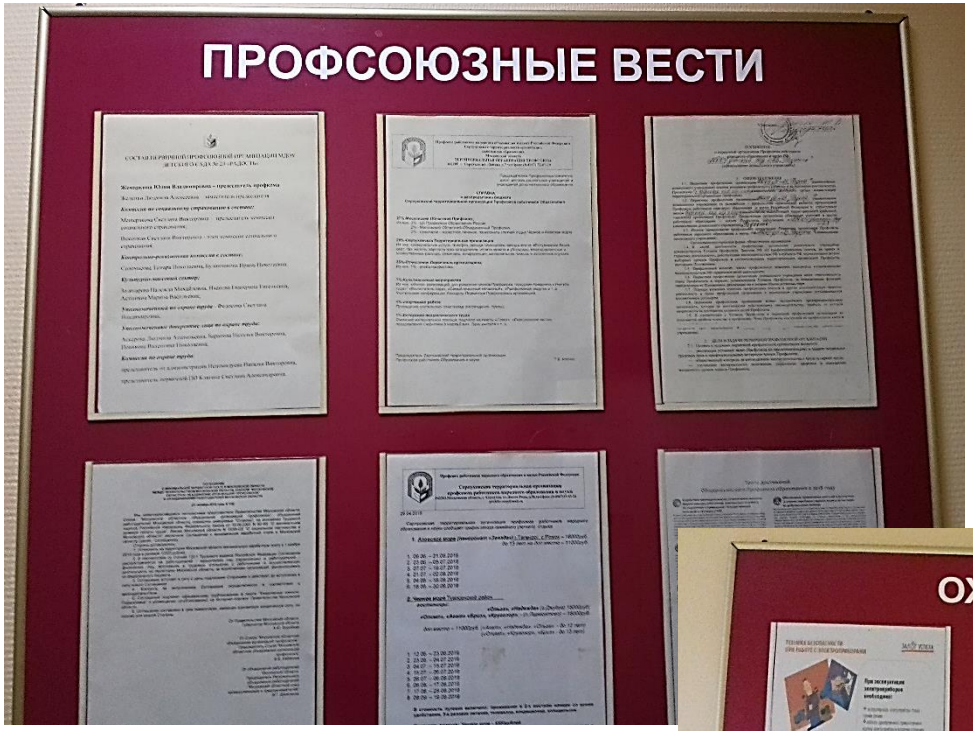

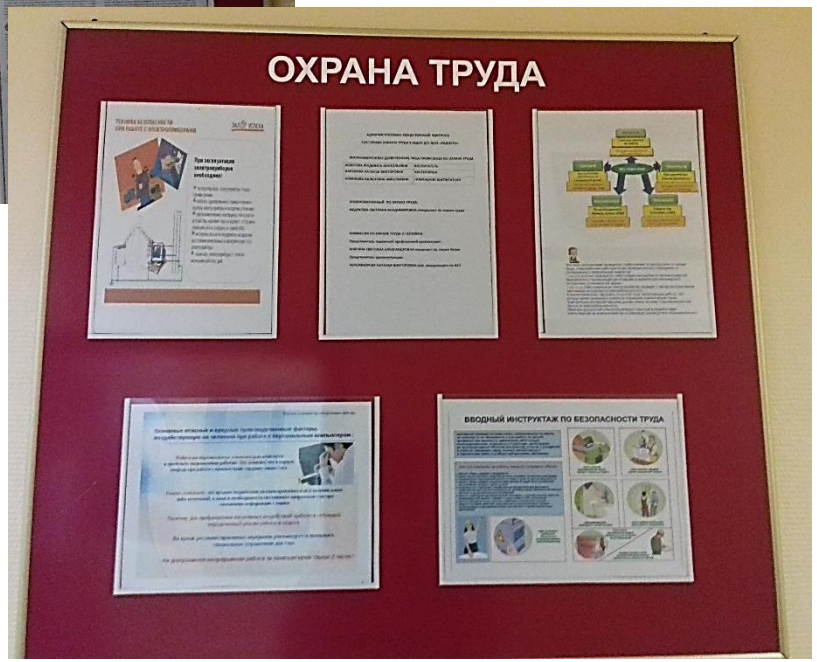

Навигация внутри организации

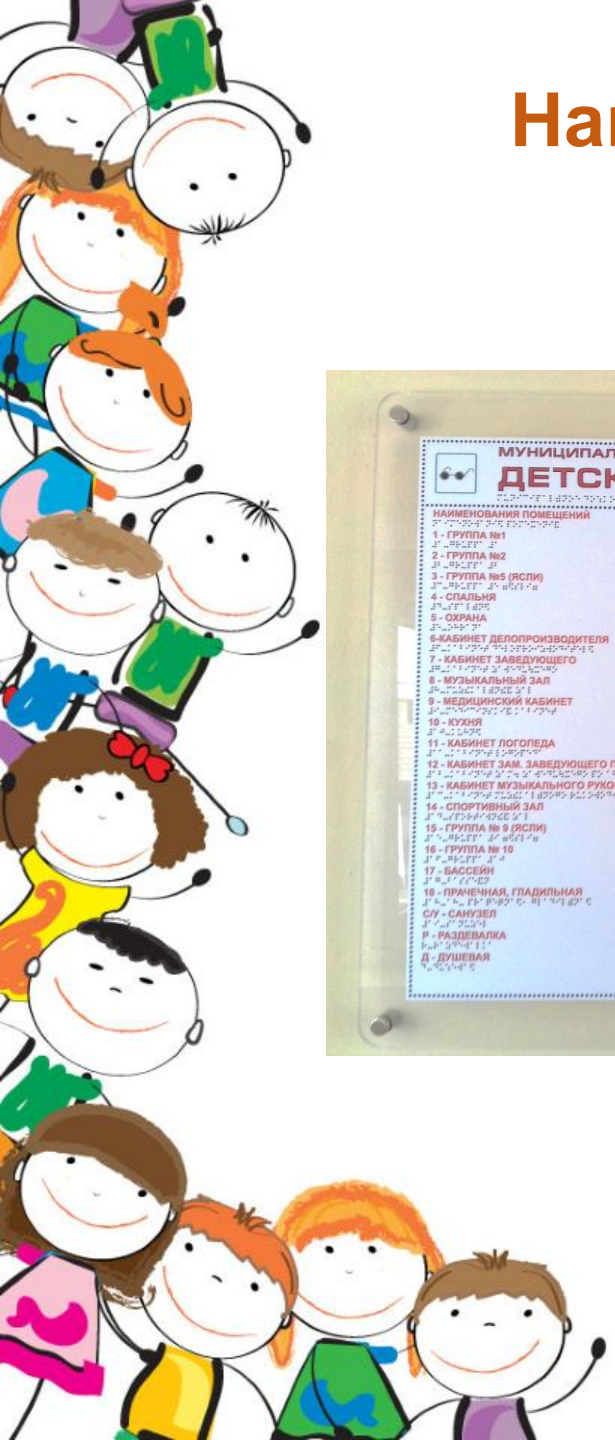

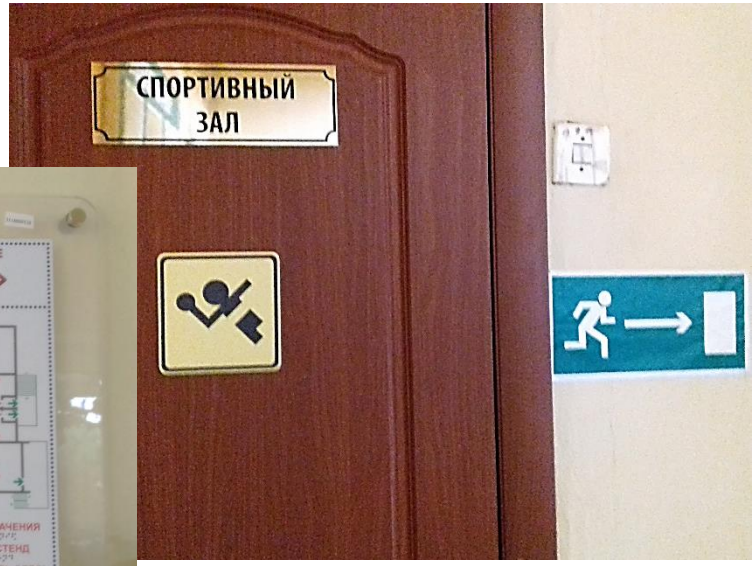

Информационно- тематические стенды для родителей

Стенд для родителей и педагогов «Страничка здоровья», помещения медицинского блока

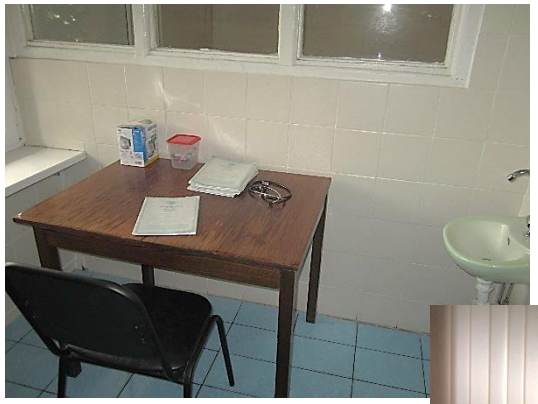

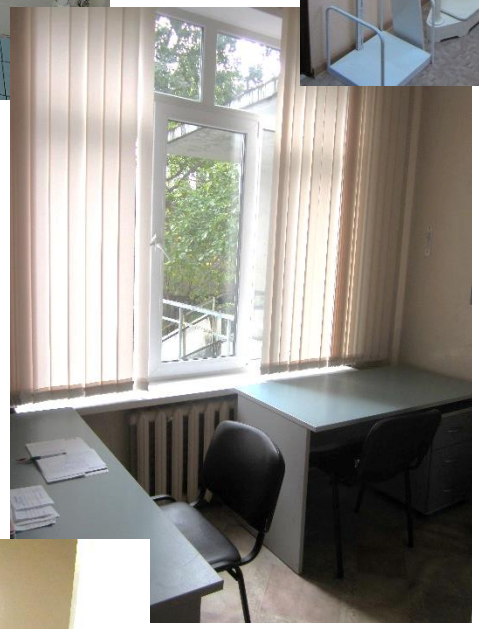

Логопедический кабинет

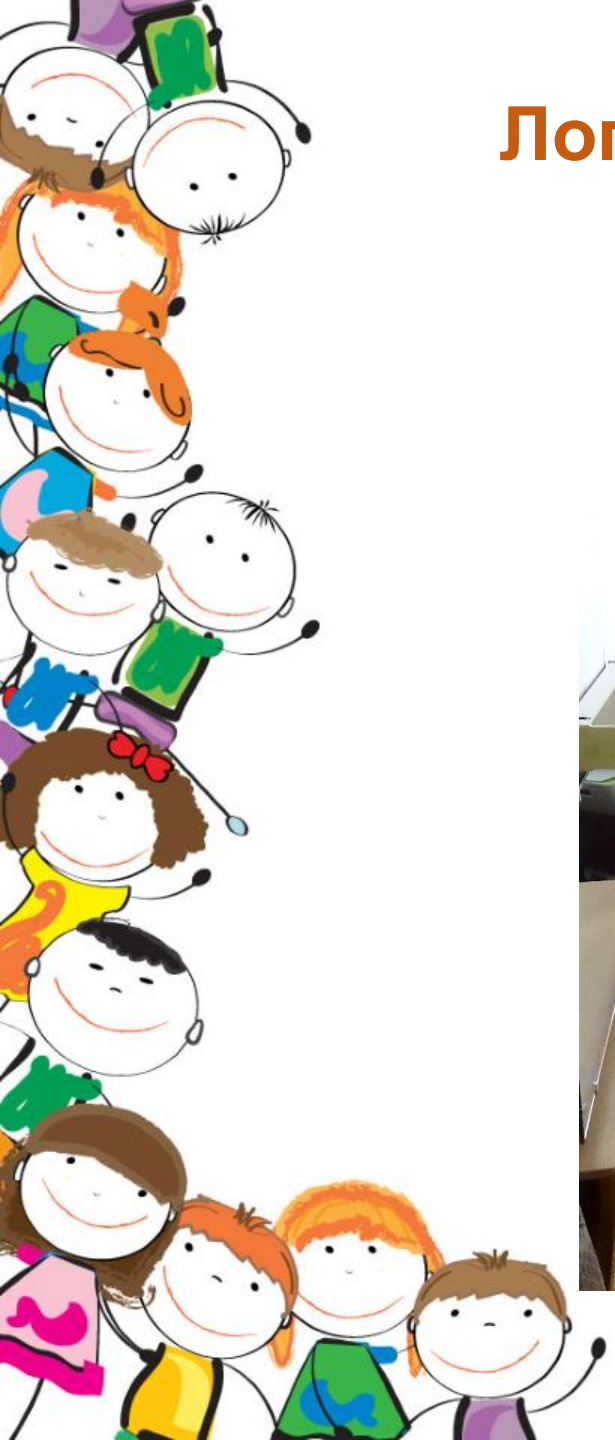

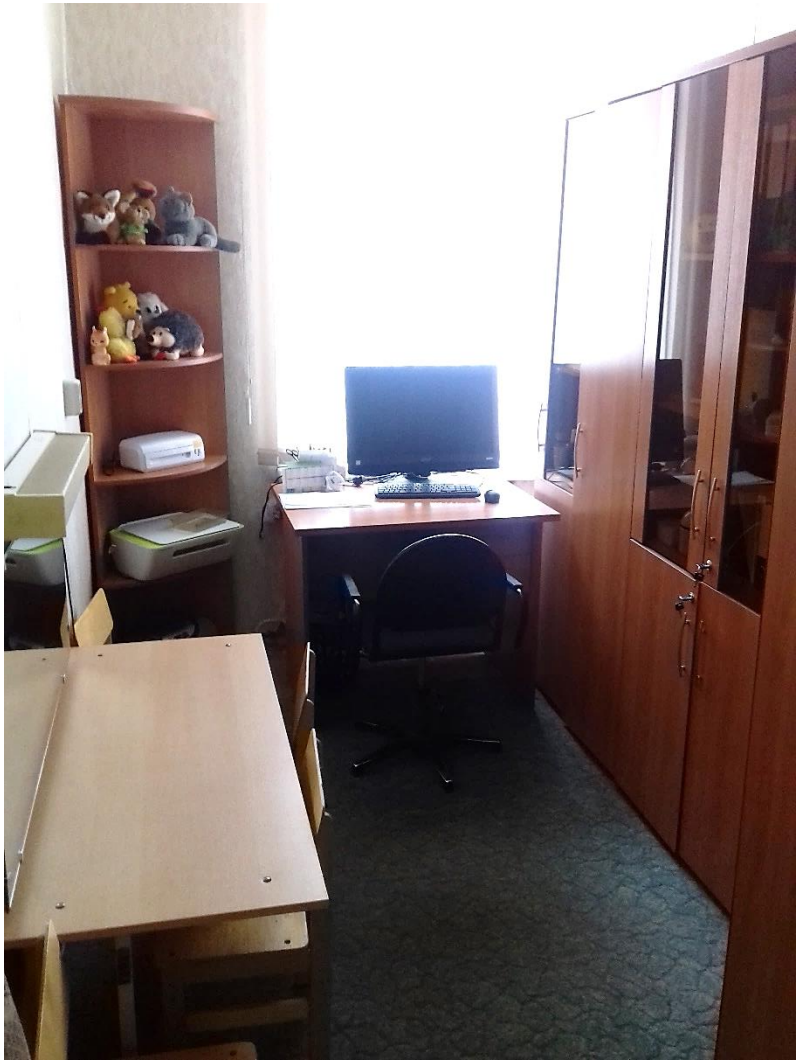

Кабинет педагога-психолога, сенсорный уголок

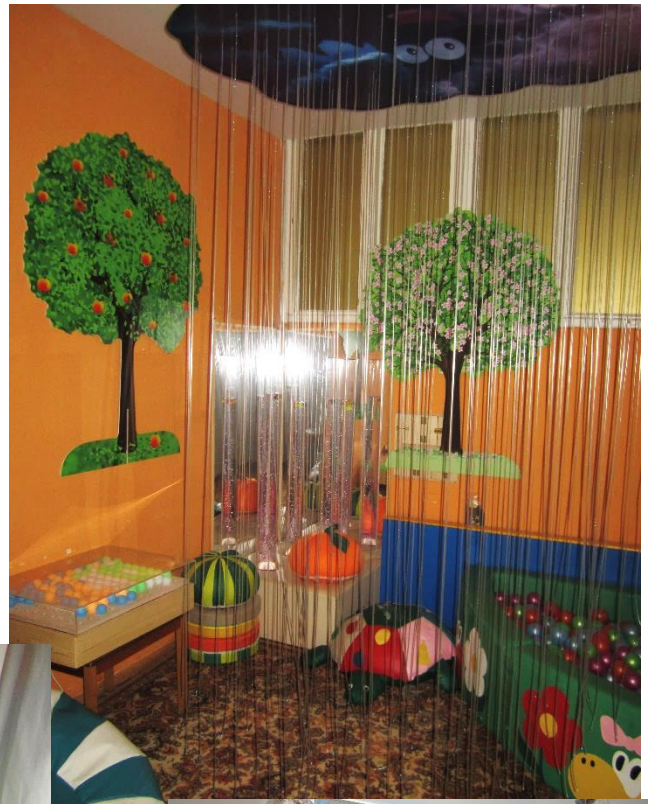

Фото кабинета педагогов по развитию речи и ФЭМП, конференц-зала МДОУ

Наше меню

Доступность питьевой воды

Лестничные марши и холлы

Пищеблок, прачечная

Санитарно- гигиенические помещения

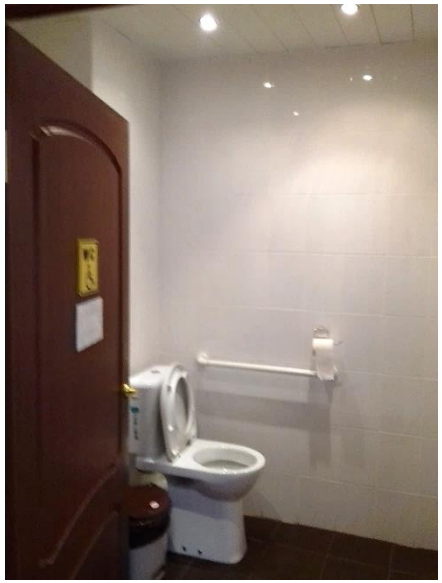

Наши группы

Группа № 1 «Подсолнушки»

Наши группы

Группа № 4 «Гномы»

Спальни

Буфетные

Санитарно- гигиенические помещения групп

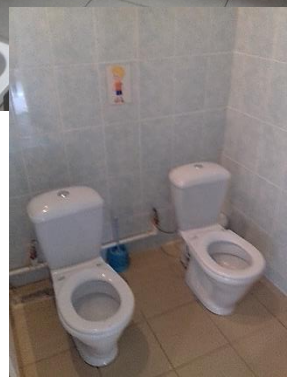

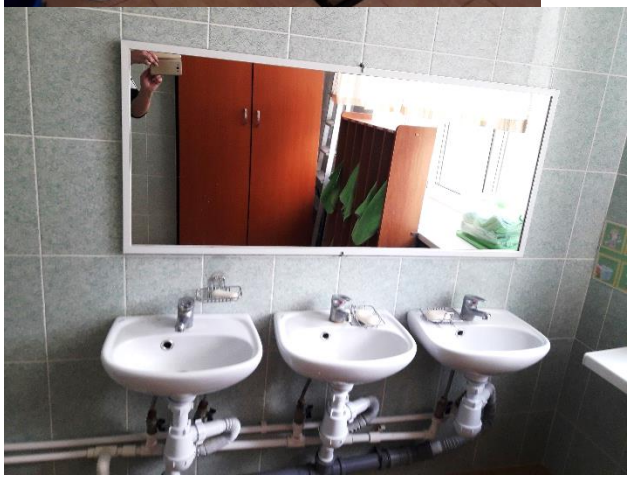

Прихожие групп

Музыкальный зал, кабинет музыкального руководителя

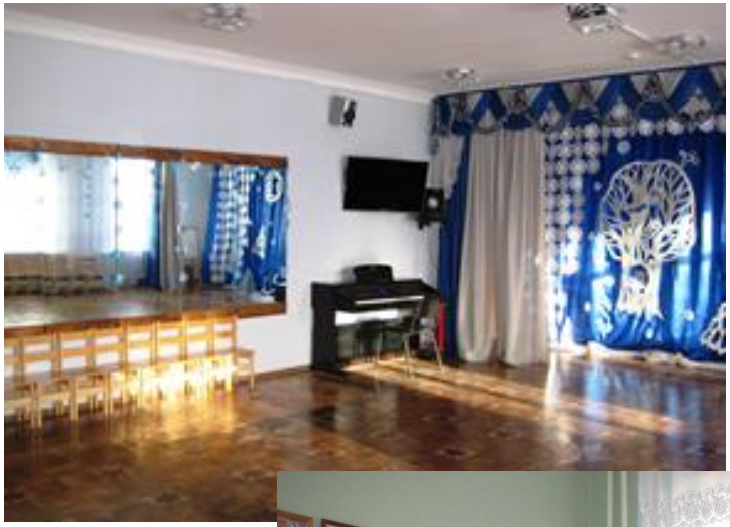

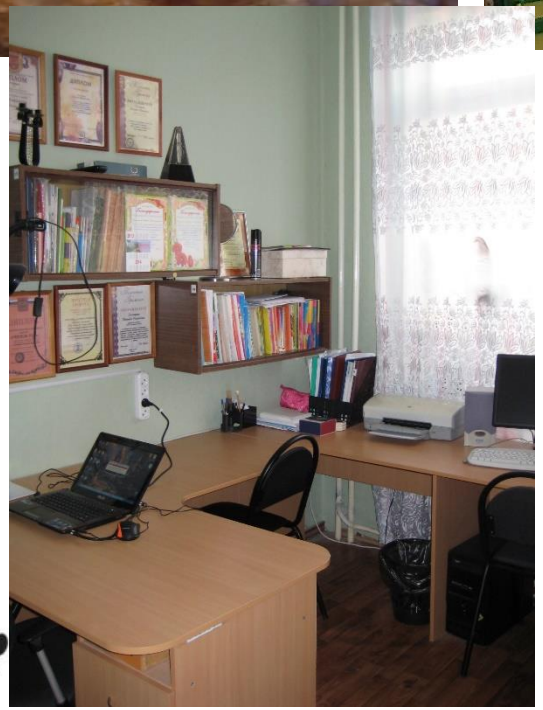

Физкультурный зал и кабинет инструктора по физической культуре

Наши участки и цветники

Цветник группы № 4 «Гномы»

Участок группы № 11

Наши участки и цветники

Цветник гр. №1 «Подсолнушки»

Фитоогород

Доступная среда для родителей-инвалидов, дублирование текстовой и графической информации знаками , выполненными рельефно- точечным шрифтом Брайля

Версия на сайте для слабовидящих

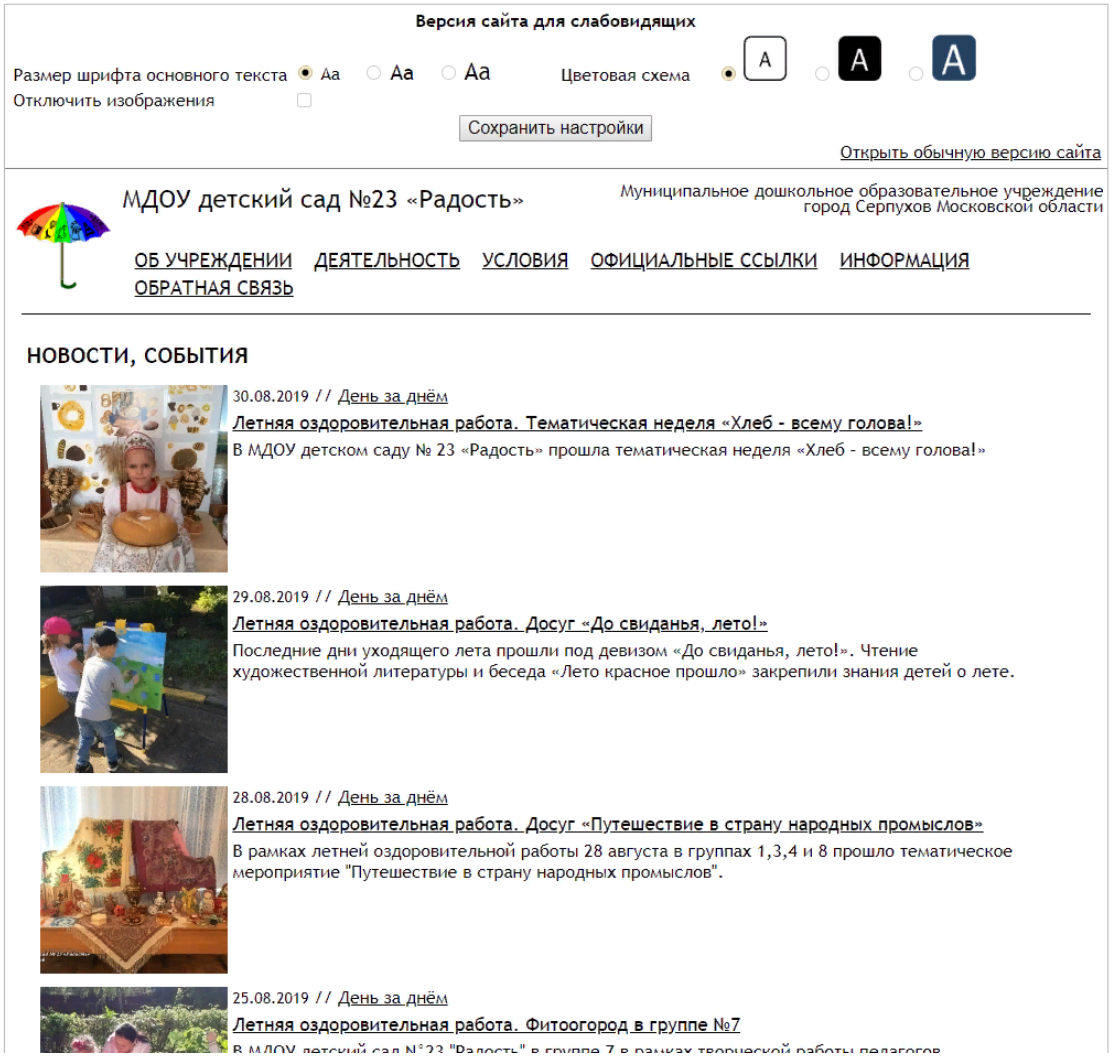

Версия сайта для слабовидящих

Размер шрифта основного текста Аа Аа Аа Цветовая схема A A A

Отключить изображения

Сохранить настройки

Открыть обычную версию сайта

МДОУ детский сад №23 «Радость»

Муниципальное дошкольное образовательное учреждение
город Серпухов Московской области

ОБ УЧРЕЖДЕНИИ ДЕЯТЕЛЬНОСТЬ УСЛОВИЯ ОФИЦИАЛЬНЫЕ ССЫЛКИ ИНФОРМАЦИЯ ОБРАТНАЯ СВЯЗЬ

НОВОСТИ, СОБЫТИЯ

30.08.2019 // День за днём

Летняя оздоровительная работа. Тематическая неделя «Хлеб - всему голова!»

В МДОУ детском саду № 23 «Радость» прошла тематическая неделя «Хлеб - всему голова!»

29.08.2019 // День за днём

Летняя оздоровительная работа. Досуг «До свиданья, лето!»

Последние дни уходящего лета прошли под девизом «До свиданья, лето!». Чтение художественной литературы и беседа «Лето красное прошло» закрепили знания детей о лете.

28.08.2019 // День за днём

Летняя оздоровительная работа. Досуг «Путешествие в страну народных промыслов»

В рамках летней оздоровительной работы 28 августа в группах 1,3,4 и 8 прошло тематическое мероприятие "Путешествие в страну народных промыслов".

25.08.2019 // День за днём

Летняя оздоровительная работа. Фитоогород в группе №7

В МДОУ детский сад №23 "Радость" в группе 7 в рамках творческой работы педагогов

Доступность записи на получение консультации

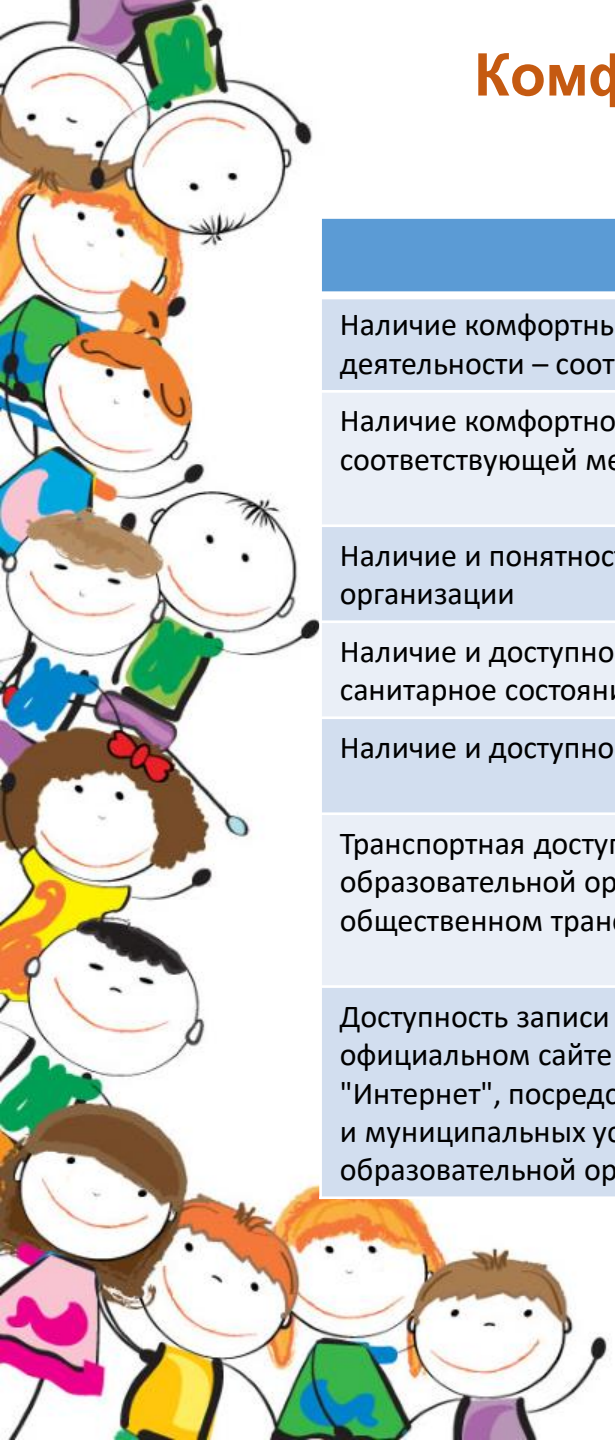

Комфортность условий образовательной деятельности

Критерий	Соответствие и наша оценка (0-5)
Наличие комфортных условий для образовательной деятельности – соответствие ППРС требованиям ФГОС ДО	Соответствуют требованиям ФГОС ДО на 5 баллов
Наличие комфортной зоны отдыха (ожидания), оборудованной соответствующей мебелью	В кабинете заведующего МДОУ и кабинете заместителя руководителя по ВМР, 5 баллов
Наличие и понятность навигации внутри образовательной организации	Имеется, 5 баллов
Наличие и доступность санитарно-гигиенических помещений; санитарное состояние помещений образовательной организации	Имеются, соответствуют санитарно-гигиеническим требованиям, 5 баллов
Наличие и доступность питьевой воды	Имеется во всех группах, медицинском кабинете, 5 баллов
Транспортная доступность (возможность доехать до образовательной организации на общественном транспорте, наличие парковки)	Остановка общественного транспорта на параллельной улице в шаговой доступности от ДОУ 450м, парковки нет; 3 балла
Доступность записи на получение консультации (по телефону, на официальном сайте образовательной организации в сети "Интернет", посредством Единого портала государственных и муниципальных услуг, при личном посещении образовательной организации);	Запись на консультацию можно осуществить по всем каналам связи, кроме Единого портала гос. и муниципальных услуг, 4 балла